



Gobierno de Santa Fe  
Ministerio de Educación

# Manual de Usuario

---

## Módulo Juegos En Red

MEDIANTE EL SISTEMA DE GESTIÓN ESCOLAR

---

MINISTERIO DE EDUCACIÓN DE LA PROVINCIA DE SANTA FE



---

**Ayuda para los Establecimientos  
Educativos Versión 1 – Agosto 2014**

# ÍNDICE TEMÁTICO

<b>1. Consideraciones Generales del Sistema</b>	<b>1</b>
<b>2. Descripción del Módulo Juegos en Red</b>	<b>1</b>
2.1 Introducción	1
2.2 Objetivo	1
2.3 Alcance	1
<b>3. Uso del Módulo Juegos en Red</b>	<b>2</b>
3.1 Acceso al Módulo	2
3.2 Gestión del Módulo Juegos en Red	3
Responsable del Establecimiento	3
Carga de Planillas	4
Inscripción de Alumnos	6
<b>4. Consultas</b>	<b>8</b>

## 1. Consideraciones Generales del Sistema

El Sistema de Gestión Escolar funciona únicamente con el navegador de internet  Mozilla Firefox ([www.firefox.com.ar](http://www.firefox.com.ar)).

Para acceder haga clic en el siguiente enlace:

<http://gestionescolar.santafe.gov.ar/SigaeWEB>

A lo largo de todo el sistema usted podrá observar los siguientes íconos:



Se utiliza para modificar datos.



Se utiliza para eliminar datos.



Se utiliza para buscar datos.



Dependiendo del nivel o modalidad del establecimiento sobre el cual se está trabajando, pueden cambiar las funcionalidades habilitadas.

## 2. Descripción del Módulo Juegos en Red

### 2.1 Introducción

Se integra al Sistema de Gestión Escolar el módulo JUEGOS EN RED, que permitirá inscribir a los alumnos en forma electrónica y directa según el cronograma establecido en cada región.

### 2.2 Objetivos

El presente Manual describe el procedimiento para crear y realizar la inscripción de los alumnos a las actividades deportivas.

### 2.3 Alcance

Dirigido a jóvenes de toda la Provincia de Santa Fe de escuelas de Educación Secundaria Orientada, escuelas de Educación Secundaria Modalidad Técnico Profesional, Rurales, Artísticas, Especiales y EEMPAS de Gestión Oficial y Privada.

### 3. Uso del Módulo Juegos en Red

#### 3.1 Acceso al Módulo

Cualquier usuario del Establecimiento está habilitado para acceder al Módulo **Juegos en Red**.



## 3.2 Gestión del Módulo

Una vez que se accede al módulo se visualizará una pantalla como la siguiente:

**SIGA WEB** Juegos en red VOLVER

Escuela: 8202770-00 E.E.S. ORIENTADA NPO 637 "DOMINGO CULLEN" Campo de datos referidos al establecimiento.

Opción: Juegos en Red Actualizar

**JUEGOS EN RED - MUNICIPIOS** General

Municipio:  Actualizar Lista de municipios donde se realizan los juegos.

**RESPONSABLE DE LA INSTITUCIÓN** General

Nuevo

Apellido y nombre	Teléfono	E-Mail
BOURNISSENT, SILVIA IMELDA	03424610557	seef37dcullen@hotmail.com

**MUNICIPIO DONDE JUGAR** General

Municipio	Fecha realización	Fecha suplente	Turno	Lugar	Dirección	Horario	Estado	Responsable municipio		Cant. equipos handball disponibles	Cant. equipos voleibol disponibles
								Apellido y nombre	E-Mail		
CERES	30/08/2013	11/09/2013	Tarde	LA PLAZITA		14:00 a 18:00	Inscripción abierta			20	56
SANTA FE	23/08/2013	28/08/2013	Mañana	PARQUE SUR		08:00 a 14:00	Inscripción abierta			47	56

MANUAL DE USUARIO FUNDAMENTACIÓN

Imagen 2

En esta pantalla podrán visualizarse los siguientes cuadros:

- Botón **"NUEVO"** para cargar Responsable de la institución.
- Nómina de Municipios/Comunas donde jugar

### Responsable del Establecimiento

Realizando un clic en el botón **"NUEVO"** se abrirá la siguiente pantalla donde debe cargar el responsable del establecimiento. El mismo tiene que pertenecer a la planta de cargos.

**Agregar responsable**

Nº documento responsable: (\*)  Buscar Búsqueda del responsable

Nº teléfono responsable: (\*)

E-Mail responsable:

(\*) Campos obligatorios

Ejecutar Cerrar

Imagen 3

Una vez cargado el responsable podrá seleccionar el Municipio/Comuna donde jugar.

MUNICIPIO DONDE JUGAR

Generar



Municipio	Fecha realización	Fecha suplente	Turno	Lugar	Dirección	Horario	Estado	Responsable municipio		Cant. equipos handball disponibles	Cant. equipos voleibol disponibles
								Apellido y nombre	E-Mail		
CERES	30/08/2013	11/09/2013	Tarde	LA PLAZITA		14:00 a 18:00	Inscripción abierta			20	56
SANTA FE	23/08/2013	28/08/2013	Mañana	PARQUE SUR		08:00 a 14:00	Inscripción abierta			47	56

Imagen 4

**Importante:** verificar la cantidad de equipos disponibles y el estado, el cual informa si la inscripción se encuentra abierta o no. Se debe tener en cuenta que **la inscripción iniciará tres semanas antes** de la fecha destinada a cada juego y estará habilitada hasta que se complete la cantidad de equipos permitidos o por un máximo de 15 días.

## Carga de Planillas

Una vez que selecciona el Municipio se visualiza una pantalla como la siguiente:

**JUEGOS EN RED - PLANILLA** Generar

[Volver](#)

Municipio: CERES  
 Fecha del evento: 30/08/2013  
 Fecha suplente del evento: 11/09/2013  
 Turno: Tarde  
 Estado: Inscripción abierta  
 Responsable del municipio: UBERTI, ENRIQUE JOSE

Cantidad de equipos de handball disponibles: 20  
 Cantidad de equipos de voleibol disponibles: 56

**PLANILLA** Generar

[Nuevo](#)

		Deporte	Categoría	Ciclo lectivo	Responsable del equipo				Cant. inscriptos	Estado	Confirmado
					Apellido y nombre	DNI	Teléfono	E-Mail			
		Inscripción planilla	HANDBALL	1° y 2°	2013				6	Valida	Confirmado
		Inscripción planilla	HANDBALL	1° y 2°	2013				0	Invalida	Sin confirmar
		Inscripción planilla	HANDBALL	1° y 2°	2013				1	Invalida	Sin confirmar
		Inscripción planilla	HANDBALL	1° y 2°	2013				8	Valida	Confirmado
		Inscripción planilla	VOLEIBOL	2° y 3°	2013		154304654652		6	Valida	Confirmado
		Inscripción planilla	VOLEIBOL	4°, 5° y 6°	2013				6	Valida	Confirmado

Imagen 5

Realizar clic en el botón **"NUEVO"** y luego seleccionar la categoría y el responsable del equipo.

**Agregar planilla**

Configuración: HANDBALL - 1° y 2°  
 N° documento responsable: (\*)  [Buscar](#) [Modificar](#)  
 N° teléfono responsable:  E-Mail responsable:

(\*) Campos obligatorios

[Ejecutar](#) [Cerrar](#)

Imagen 6

El responsable del equipo deberá pertenecer a la planta escolar.

Imagen 7

Por último verá una pantalla como la siguiente donde podrá verificar la carga y el estado de la planilla.

Imagen 8

**Importante:** Los equipos se integran por un mínimo de 6 participantes y un máximo de 10 (en ambas disciplinas). Si el número de integrantes es menor, el estado de planilla figura como “inválido”

## Inscripción de Alumnos

Para inscribir a los alumnos haga clic en el número de cantidad de alumnos que aparece al final de la fila, para esto también debe tener en cuenta que los mismos posean inscripción activa en el establecimiento en el presente ciclo lectivo:

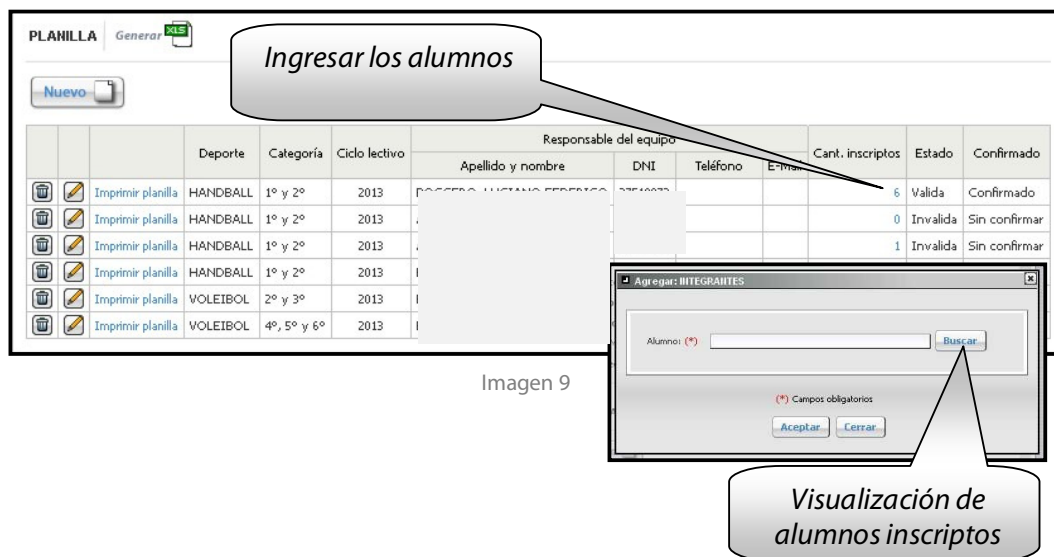

Una vez que visualice el listado de alumnos podrá seleccionar individualmente cada alumno e inscribirlo a la planilla del deporte elegido. La cantidad de alumnos inscriptos los visualizará en la pantalla principal con los datos de la planilla y el deporte.

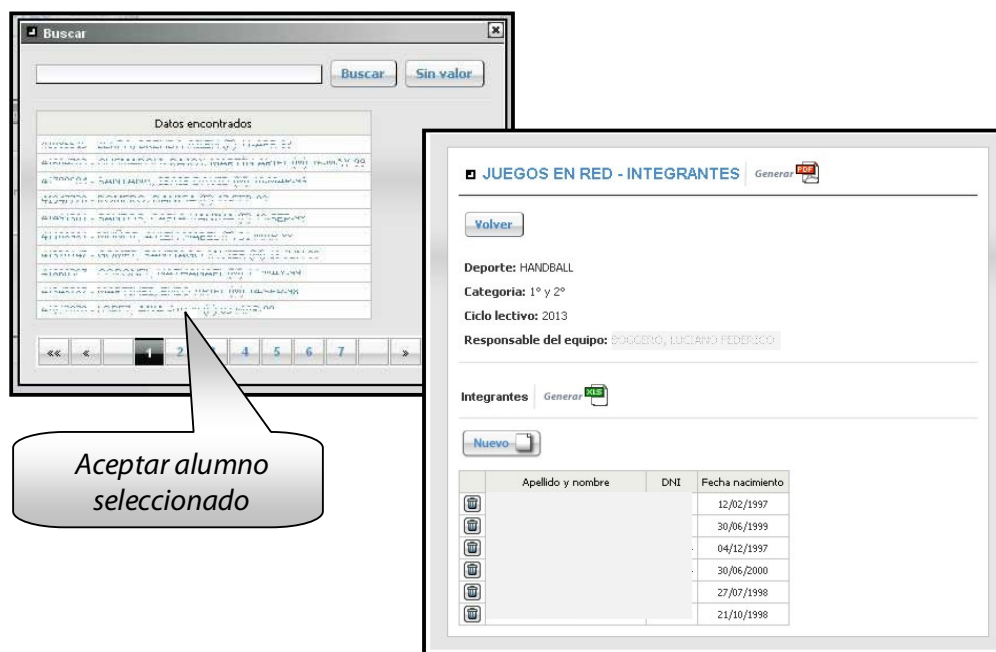





## 4. Consultas

Las consultas técnicas sobre el módulo pueden realizarse a la Mesa de Orientación y Servicios, a través de los siguientes medios:

- Sistema de Tickets de Consulta  
Tipo de Consulta:  
=> Juegos en Red
- Telefónicamente, en la Mesa de Orientación y Servicios Sede Santa Fe:  
Los datos de líneas telefónicas y horarios se encuentran en:  
**[www.santafe.gov.ar/educacion/moys](http://www.santafe.gov.ar/educacion/moys)**